

- Zeichenerklärung:**
- voh. Mischwasserkanal
 - voh. Schmutzwasserkanal
 - voh. Regenwasserkanal
 - Teilentzugsgelösetrennze
 - 1 Einzugsgebietnummer
 - 2 Einzugsgebietfläche in ha
 - 3 Befeuchtungsgrad
 - 4 Barhöhe

- Wasserspiegel am Schacht:**
- Unter oder auf Rohrschneide!
 - Über Rohrschneide und bis einschließlich 1,00 m unter Deckel!
 - Auf oder über Deckel!

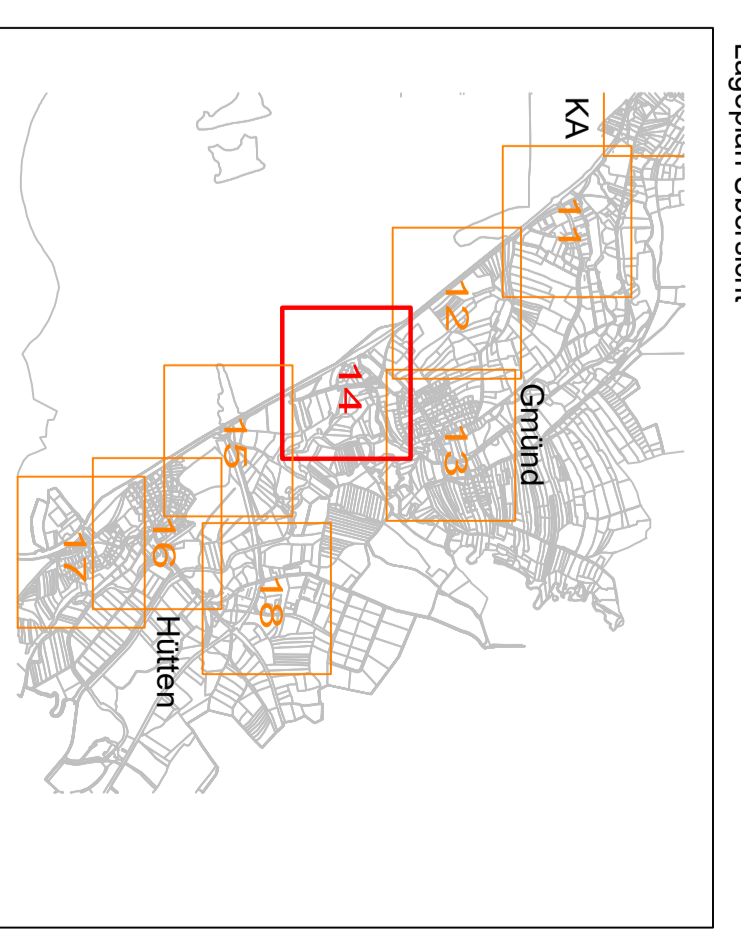
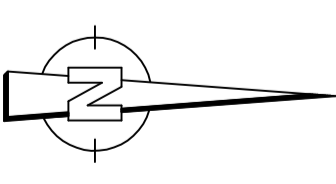

Hinweis: Das dargestellte Flurkata (FFK) entspricht dem Stand vom 01.12.2021.

Name		Datum	
Adressung		Name	
WBG GmbH Postfach Straße 19 52055 Crefeld			
WBG Großtechnik		Projekt: 0130 Bauprojekt: WBG14 Plan: L414	
AVA Gärtenwohlf Am Alten Markt 1 52074 Crefeld			
Lageplan 14 Maßstab: 1:1.000		Anfertiger: 28.04.2023 Auftraggeber: 28.04.2023 Wasserversorgungs-Erweiterung (MWH) S 15 WMS Datum: 28.04.2023 Vorprojekt:	
Architektur & Ingenieurbüro SCHULTES GmbH Am Schillerstr. 1 52074 Crefeld		Wasserrecht	