

Agentur für Arbeit Weiden Fachkräfteeinwanderung nach Deutschland



Fachtag Fachkräfteeinwanderung am 13.02.2020

Zukünftiger Bedarf an ausländischen Fachkräften in Deutschland - Nettozuwanderung

Deutscher Arbeitsmarkt benötigt Zuwanderung aus Drittstaaten

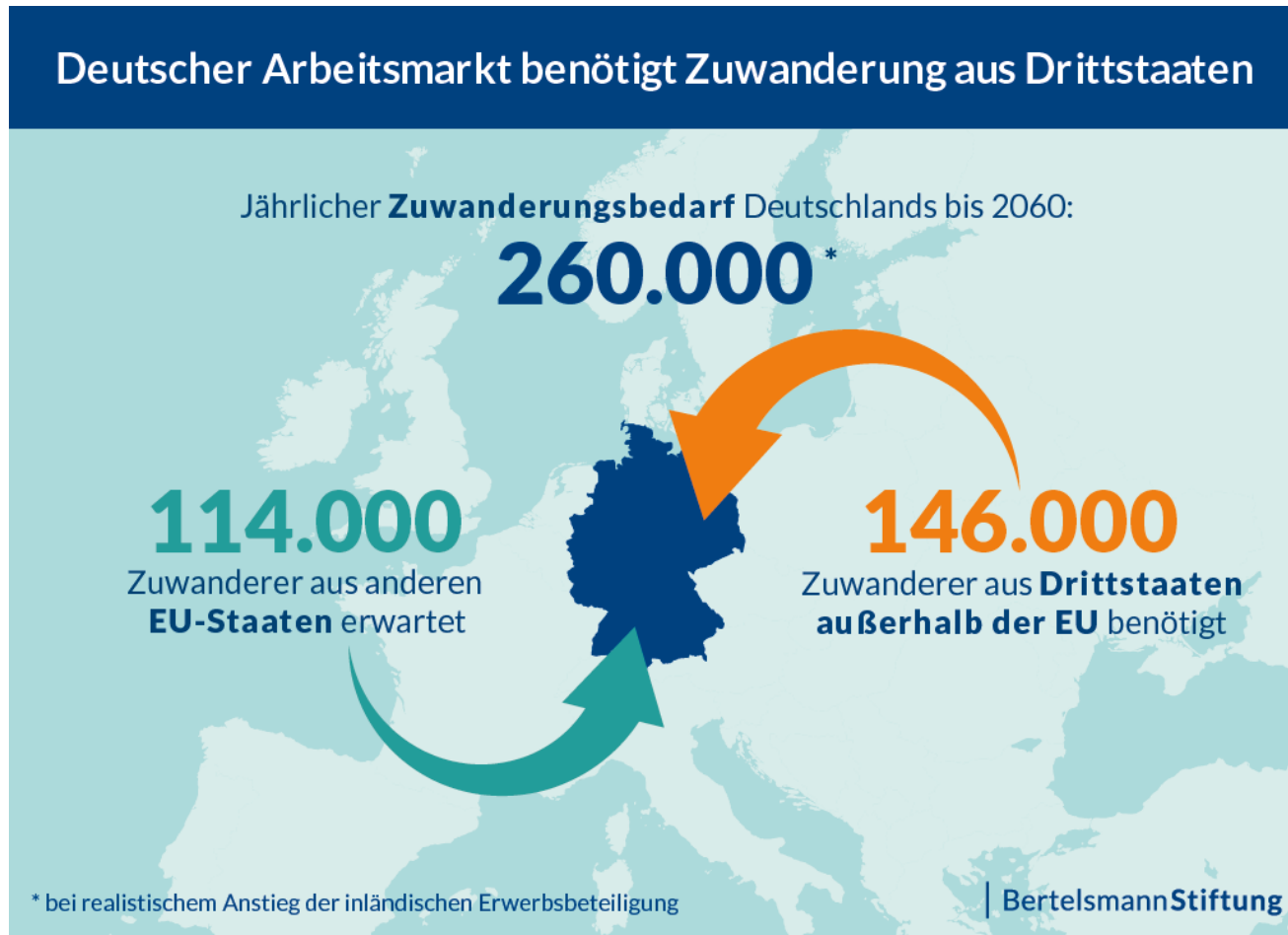

Quelle: Bertelsmann Stiftung (2019)

Drei Wege der Fachkräftesicherung bei der Einwanderung nach Deutschland

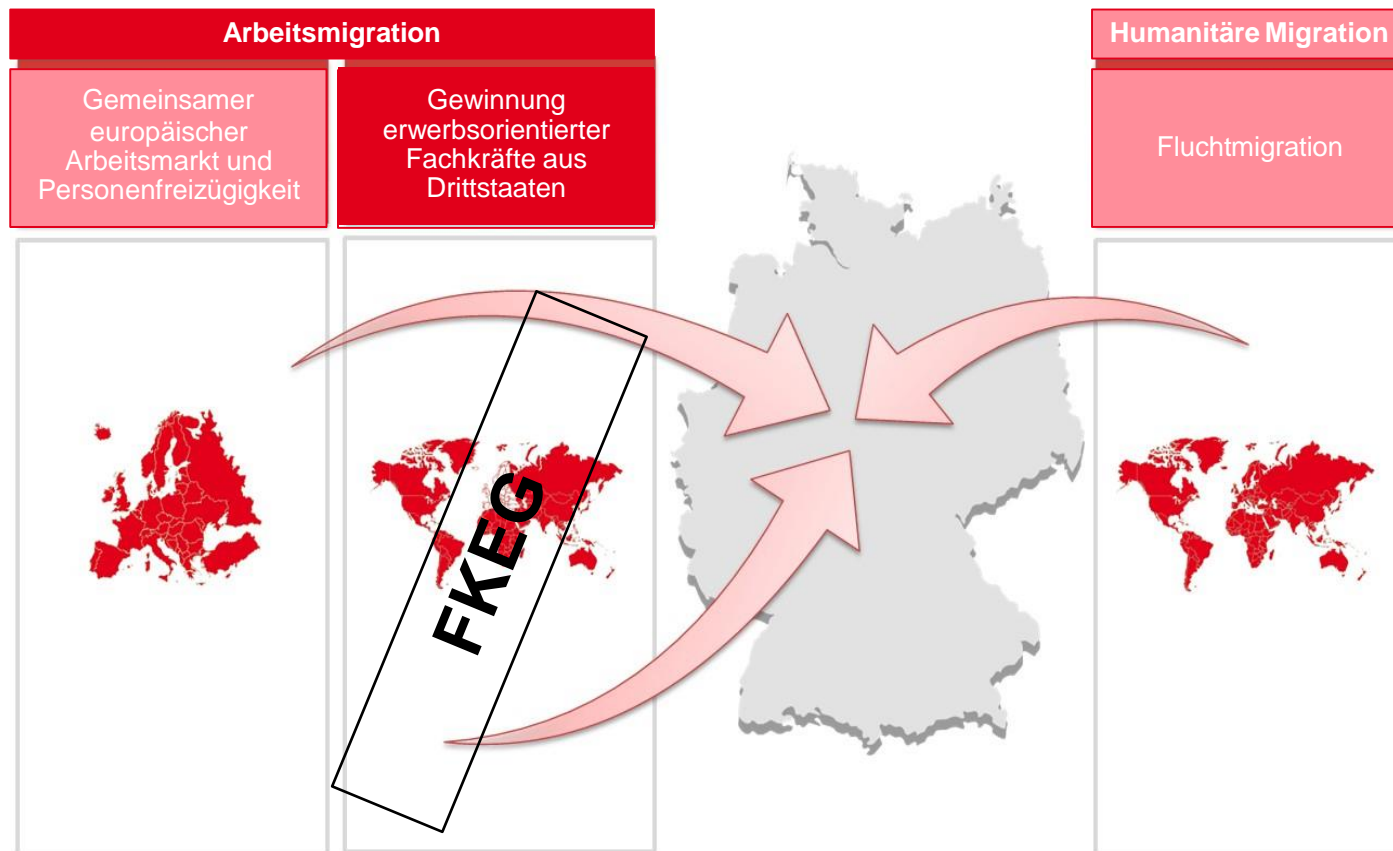

*nicht einbezogen ist hier Sekundärmigration z.B. im Rahmen der Familienzusammenführung

QUELLE:
Eigene Darstellung

Beschäftigung am Arbeitsplatz

Zeitreihe zum Bestand an sozialversicherungspflichtig Beschäftigten (Stichtag jeweils 30.06.)

Veränderung 2015 – 2019: + 10,3%

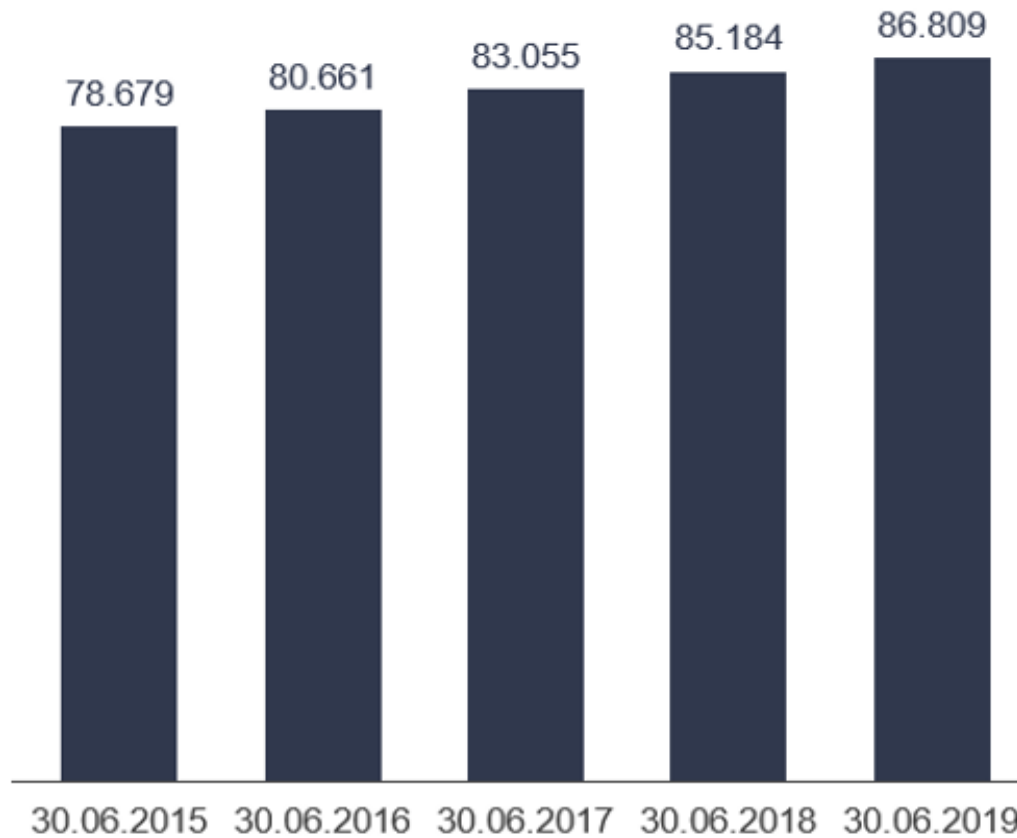

Ausländeranteil: 6,9 % 7,9 % 8,7 % 10,0 % 11,1 %

Sozialversicherungspflichtig Beschäftigte Ausländer

Sozialversicherungspflichtig Beschäftigte Ausländer am Arbeitsort nach Staatsangehörigkeit

Agentur für Arbeit Weiden (Gebietsstand Juni 2019)

Zeitreihe, Stichtag jeweils der 30.06. eines Jahres

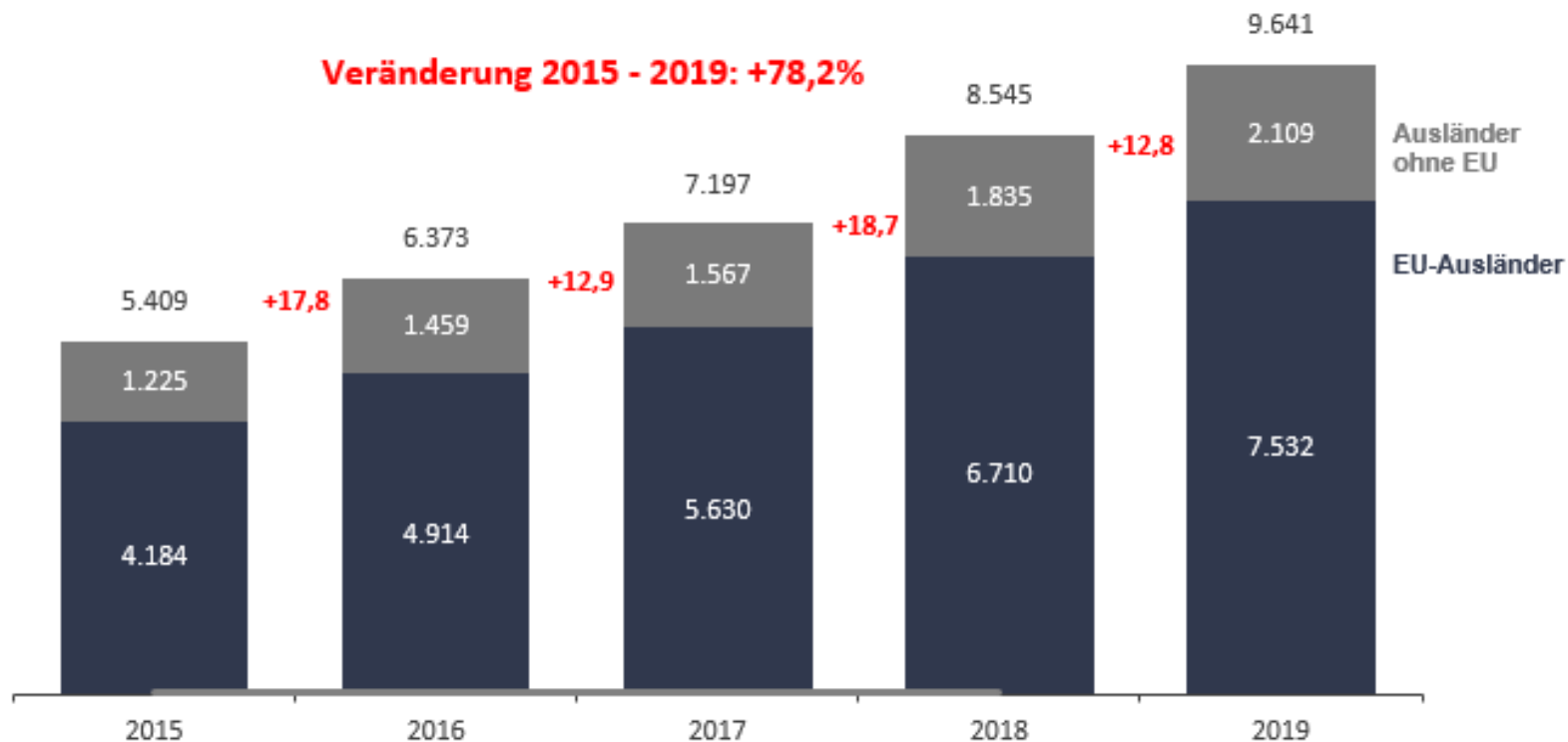

Beratungsfelder Welcome-Center Weiden

Leben

Wohnen

Familie

Sprache

Bildung

Gesundheit

Finanzen

Freizeit und Alltag

Arbeiten

Regionaler
Arbeitsmarkt

Voraussetzungen

Jobsuche

Bewerbung

Anerkennung

Arbeitsrecht

(Sozial)Versicherung